

⚠️ **ご注意ください!**

本年**12月2日**から
現行の**健康保険証**は
発行されなくなります

※12月2日時点で有効な保険証は最大1年間有効です

マイナンバーカード をご利用ください

今回お持ちでない方は次回ご持参ください



マイナンバーカードの保険証利用登録がまだの方

➡️ 利用登録は窓口（カードリーダー）でできます



とっても
簡単!

マイナンバーカード

在宅医療版

1 同意の確認

診療・服薬・健診情報の
利用について確認してください。

全ての項目に同意する	
同意項目については、以下の項目をご確認ください。	
手術情報の提供 <input type="radio"/> 同意する <input type="radio"/> 同意しない	限度額情報の提供 <input type="radio"/> 同意する <input type="radio"/> 同意しない
薬剤情報の提供 <input type="radio"/> 同意する <input type="radio"/> 同意しない	特定疾病療養受療証情報の提供 <input type="radio"/> 同意する <input type="radio"/> 同意しない
特定健診等情報の提供 <input type="radio"/> 同意する <input type="radio"/> 同意しない	全ての項目に同意する
<input type="button" value="同意内容を確認する"/>	

2 本人確認

4ケタの暗証番号を入力してください。

暗証番号

暗証番号を入力してください

●	●	●	●
1	2	3	
4	5	6	
7	8	9	
	0	<input type="button" value="キャンセル"/>	



3 資格確認

マイナンバーカードを
読み取らせてください。

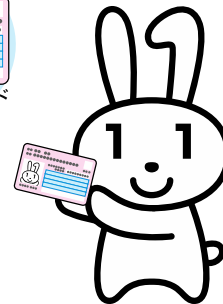

4 確認完了

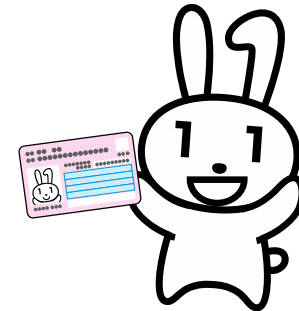

カードをご利用ください

医療DXを通じた質の高い医療の提供にご協力ください。

